



ระเบียบวาระที่ 8

เรื่อง พิจารณาจัดสรรกำไรสุทธิ ประจำปี 2557

ระเบียบวาระที่ 8

เรื่อง พิจารณาจัดสรรกำไรสุทธิ ประจำปี 2557

รายการ	ปี 2557		ปี 2556	
	บาท	%	บาท	%
1. กำไรสุทธิ	1,036,895,176.38	100.00	993,054,936.59	100.00
2. ทุนสำรอง ไม่น้อยกว่าร้อยละ 15 ของกำไรสุทธิ	155,637,965.97	15.01	149,355,462.46	15.04
3. ค่าบำรุงสันนิบาตสหกรณ์แห่งประเทศไทย ร้อยละ 5 ของกำไรสุทธิ แต่ไม่เกิน 10,000 บาท	10,000.00	0.00	10,000.00	0.00
4. เงินปันผลร้อยละ 6.10 (ปี 2556 = 6.03) แห่งค่าหุ้นที่ชำระแล้ว ของสมาชิกแต่ละคน โดยคิดให้ตามส่วนระยะเวลา	703,050,038.84	67.80	652,772,570.71	65.73
5. เงินเฉลี่ยคืนร้อยละ 48.00 (ปี 2556 = 42.00) ของดอกเบียเงินกู้ทุกประเภท *	119,485,973.85	11.52	88,316,231.92	8.89
6. ทุนอุดหนุนการศึกษาของบุตรสมาชิก ไม่เกินร้อยละ 5 ของกำไรสุทธิ	9,500,000.00	0.92	6,600,000.00	0.67
7. โบนัสกรรมการและเจ้าหน้าที่ ไม่น้อยกว่าร้อยละ 1 แต่ไม่เกินร้อยละ 2 ของกำไรสุทธิ	11,687,455.30	1.13	10,995,501.40	1.11
8. ทุนสาธารณประโยชน์ ไม่เกินร้อยละ 5 ของกำไรสุทธิ	580,479.21	0.06	1,303,866.14	0.13
9. ทุนสวัสดิการสมาชิก ไม่เกินร้อยละ 10 ของกำไรสุทธิ	22,396,935.81	2.16	69,513,845.56	7.00
10. ทุนรักษาระดับอัตราเงินปันผล ไม่เกินร้อยละ 2 แห่งทุนเรือนหุ้นวันสิ้นปี	14,546,327.40	1.40	14,187,458.40	1.43

หมายเหตุ * อัตราดอกเบียเงินกู้เฉลี่ยตลอดปี 2557

ร้อยละ 5.00

หัก เงินเฉลี่ยคืน 48.00%

ร้อยละ 2.40

คงเหลือ อัตราดอกเบียเงินกู้สุทธิ

ร้อยละ 2.60

ผลของการจัดสรรกำไรสุทธิ

การจัดสรรกำไรสุทธิประจำปี 2557 ตามที่เสนอจะมีผล ดังนี้

1. เป็นของสมาชิกร้อยละ 79.32 ของกำไรสุทธิ คือ

1.1 เงินปันผล (67.80%)	703,050,038.84	บาท
1.2 เงินเฉลี่ยคืน (11.52%)	119,485,973.85	บาท
รวม	822,536,012.69	บาท

2. เป็นผลประโยชน์แก่สมาชิกร้อยละ 19.55 ของกำไรสุทธิ คือ

2.1 ทูลสำรอง (15.01%)	155,637,965.97	บาท
2.2 ทูลสวัสดิการสมาชิก (2.16%)	22,396,935.81	บาท
2.3 ทูลสาธารณประโยชน์ (0.06%)	580,479.21	บาท
2.4 ทูลอุดหนุนการศึกษาบุตรสมาชิก (0.92%)	9,500,000.00	บาท
2.5 ทูลรักษาระดับอัตราเงินปันผล (1.40%)	14,546,327.40	บาท
รวม	202,661,708.39	บาท

3. เป็นของกรรมการและเจ้าหน้าที่ร้อยละ 1.13 ของกำไรสุทธิ คือ

รวม	11,687,455.30	บาท
------------	----------------------	------------

4. เป็นของสันนิบาตสหกรณ์ฯ ร้อยละ 0.00 ของกำไรสุทธิ คือ

ค่าบำรุงสันนิบาตสหกรณ์แห่งประเทศไทย	10,000.00	บาท
รวม	10,000.00	บาท

รวมเป็นเงินทั้งสิ้น 1,036,895,176.38 บาท

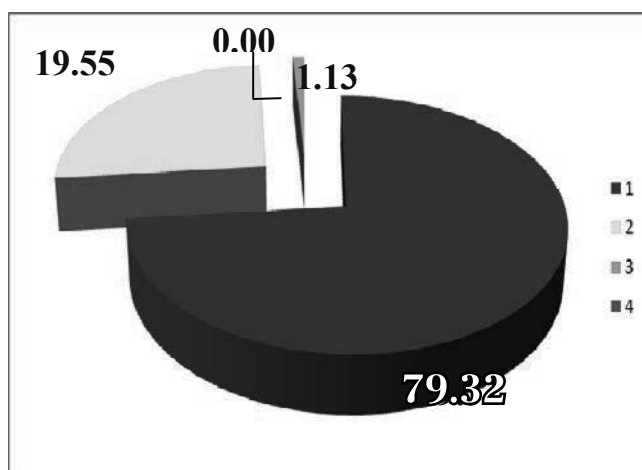

1. เป็นของสมาชิกร้อยละ	79.32
2. เป็นผลประโยชน์แก่สมาชิกร้อยละ	19.55
3. เป็นของกรรมการและเจ้าหน้าที่ร้อยละ	1.13
4. เป็นของสันนิบาตสหกรณ์ฯ ร้อยละ	0.00